

**Rotach-Häuser Zürich****Renovation****Adresse**

Lux Guyer Weg 5–9  
8006 Zürich

**Auftraggeber**

Fam. Tropeano-Pfister, Fam. Stamm

**Realisierung**

1988

**Urheber**

Tropeano + Pfister Architekten Zürich

**Erbaut**

1928 von Max Ernst Haefeli

**Leistungen**

Planung, Ausführung, Bauleitung

**Bauvolumen**

1.8 Mio CHF

**Auszeichnungen**

1991 Stadt Zürich, Auszeichnung für gute Renovation

2005 Pro Patria 85-Rappen-Marke



Die Musterhäuser an der Wasserwerkstrasse sind untrennbar mit der Geschichte des Neuen Bauens in Zürich verknüpft. Sie gehören zu den bekanntesten und bemerkenswertesten Beispielen der Zürcher Moderne und sind heute noch ein beredetes Zeugnis von den Entwurfsprinzipien der Architektur jener Zeit, einer frenetischen Innovationsfreudigkeit und zugleich einer Tradition verhafteten, spezifisch schweizerischen Detailgenauigkeit.

Während des Ausbaus des innerstädtischen Autobahnnetzes in den Siebziger Jahren wurden die Häuser vom Werkbund gerettet. 1988 wurden sie nach strengen denkmalpflegerischen Kriterien renoviert, was auch die Wiederherstellung der äusseren und inneren Farbigkeit und die Ausstattung mit Originalmobiliar miteinbezog. Die Renovation wurde 1991 von der Stadt Zürich ausgezeichnet.



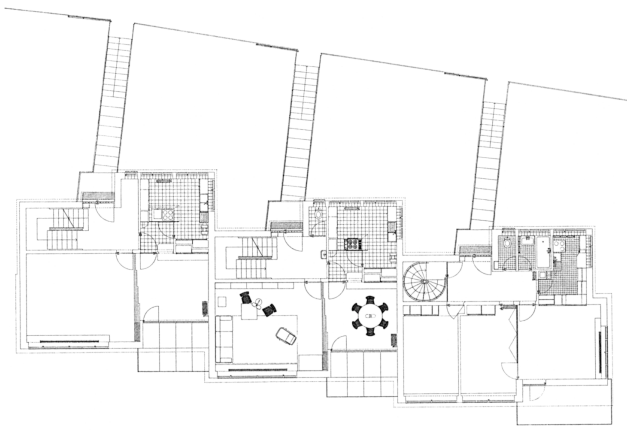

Erdgeschoss

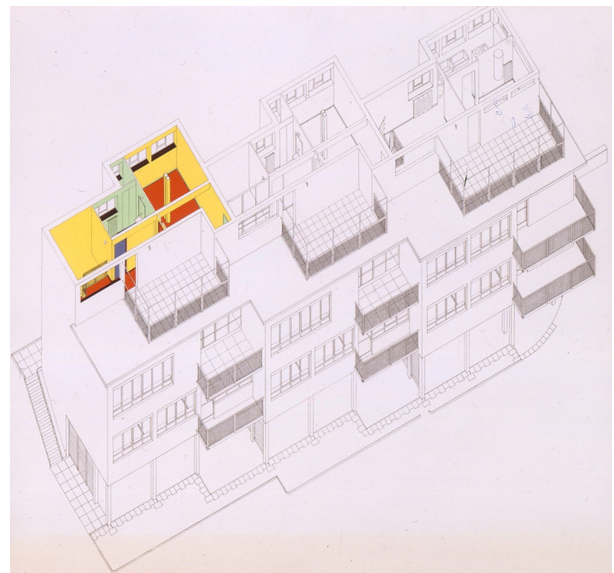

Attikageschoss

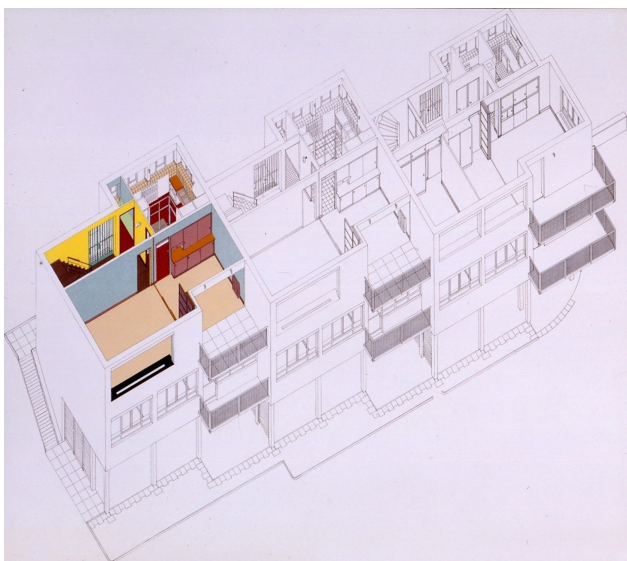

Obergeschoss

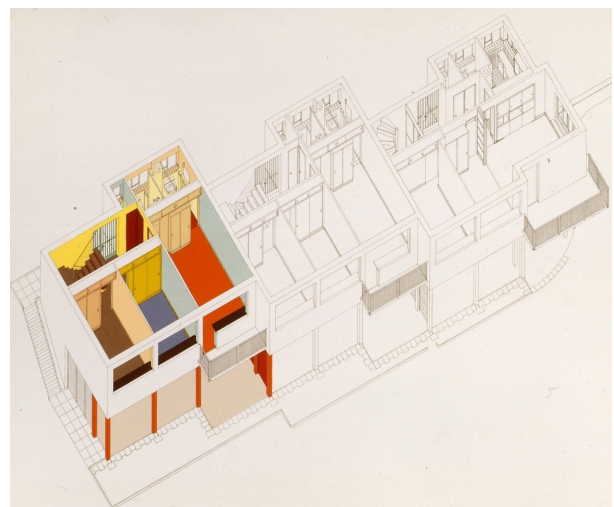

Erdgeschoss

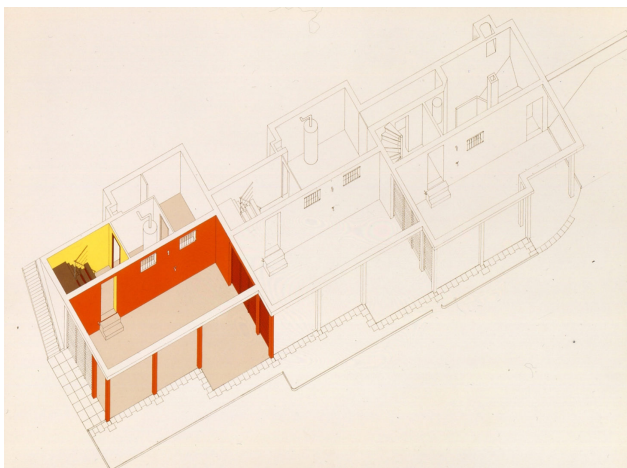

Untergeschoss



Bilder 1–4: Martin Gasser + Christoph Eckert / Bild 5: Pfister Schiess Tropeano

12.5.2005 | Neue Zürcher Zeitung | 109 | von rib.  
Zürcher Rotachhäuser auf einer neuen Sondermarke

1.1.2000 | UmBau 17 | von Ruggero Tropeano

**Max Ernst Haefeli, Die Musterhäuser an der Wasserwerkstrasse in Zürich**

1.1.1984 | Institut GTA, ETH Zürich | von Dr. J. C. Bürkle und R. Tropeano

**Die Rotachhäuser, ein Prototyp des Neuen Bauens in Zürich**

1.11.1994 | Archithese | 6/94 | von Ruggero Tropeano

**Farbgestaltung im Neuen Bauen der Schweiz: Max Ernst Haefeli, Rotachhäuser in Zürich**

21.6.1994 | Neue Zürcher Zeitung | von sir

**Die Rotach-Häuser und der Architekt Max Ernst Haefeli**

1.1.1993 | Domus | 752 | von C. Pfister und R. Tropeano

**Die Musterhäuser an der Wasserwerkstrasse von M. E. Haefeli**